

Les 5 Secrets Crème



La cure Ageless est composée d'un sérum et d'une crème dont la synergie stimule les 5 actions essentielles à votre beauté :

- ▶ Hydratation complète
- ▶▶ Comblement de rides par l'intérieur
- ▶▶▶ Apport en minéraux indispensables
- ▶▶▶▶ Tenseur immédiat (lifting)
- ▶▶▶▶▶ Antioxydants protégeant du vieillissement oxydatif.

Cette solution anti-âge luxueuse de PHYTO 5® est efficace tout en restant naturelle et holistique, contrairement aux solutions invasives très courantes. La synergie du sérum et de la crème vous permet d'obtenir une peau jeune et éclatante. Cette cure de 3 semaines est prévue pour une utilisation matin et soir.

Le parfum délicat de ces 2 produits est composé d'un mélange riche en extraits de plantes et en huiles essentielles rééquilibrantes (rose, orange, mandarine, thé vert, géranium, vanille et bois de santal), sélectionnés rigoureusement en fonction des principes des médecines énergétiques.

Propriétés

Très riche en molécules actives naturelles anti-âge, cette crème a un effet tenseur immédiat. Elle hydrate et restructure votre peau. Son efficacité de « lifting immédiat » est due à un dérivé d'acacia provenant du commerce équitable. Elle permet d'obtenir une diminution immédiate et visible de la profondeur des rides et une peau radoucie. Son action hydratante et restructurante, d'une efficacité à court et long terme, provient d'un extrait de blé. Le beurre de cupuaçu, le beurre de karité du commerce équitable africain, la précieuse huile essentielle de rose et le squalane d'olive lui ajoutent des propriétés hydratante, cicatrisante et anti-âge.

Conseils d'utilisation

Cette crème doit être appliquée après le nettoyage et la lotion tonique. Le soir, utilisez le sérum 5 Secrets avant la crème. Appliquer l'équivalent de 2 pressions sur la pompe sur le visage et le cou, masser avec le bout des doigts en mouvements circulaires pour obtenir un masque blanc. Continuer le massage jusqu'à ce que le masque soit absorbé par votre peau en la laissant soyeuse, hydratée et retendue.

Disponibilité :

- Flacon airless de 30 ml, tubes de 250 ml

Ingrédients Clés

- **Aquaxyl** : concept hydratant et restructurant d'origine naturelle (blé) dont l'efficacité est prouvée. Il permet une harmonie des flux hydriques cutanés. Il hydrate votre peau en profondeur et forme une barrière de protection qui empêche l'eau de s'évaporer de la peau.
- **Easyliance** : cet agent actif agit comme tenseur avec un effet immédiat liftant et tonifiant. Cet extrait de gomme d'acacia (arbre africain provenant du commerce équitable) est absorbé et s'étale à la surface de la peau, formant un film continu et élastique. Rapidement, ce film se rétracte et retend la peau. Son action provoque une diminution immédiate et visible de la profondeur des rides. Votre peau devient plus lisse, les ridules disparaissent.
- **Beurre de Cupuaçu** : ce beurre de la forêt amazonienne appartient à la famille du cacao. Il est riche en acide omega 6 et 9, en vitamine C, calcium, magnésium et fer. Le beurre de cupuaçu possède une forte capacité d'absorption de l'eau (440 %) qui lui procure un pouvoir hydratant exceptionnel. Il redonne douceur et élasticité à votre peau et la soulage des brûlures
- **Beurre de Karité bio** : ce beurre d'Afrique de l'ouest est très hydratant, cicatrisant et anti-inflammatoire. Stimulant la formation du collagène, il est recommandé pour prévenir la formation des rides et permet de régénérer la peau. Il la protège des agressions et la rend souple et douce.
- **Squalane d'olive** : émollient naturel issu de l'olive, c'est l'une des meilleures huiles qui permet d'agir sur le vieillissement de la peau.
- **Huile essentielle de rose** : elle a des propriétés revitalisantes, cicatrisantes et antirides, elle est très utilisée pour les peaux sèches et sensibles car elle calme les irritations, l'eczéma et les rougeurs. Elle procure une sensation de bien être et d'harmonie. Elle tonifie, régénère et apaise les tissus.
- **Eau florale d'hamamélis** : elle a une action astringente, calmante, anti-inflammatoire et désinfectante. C'est aussi un antioxydant, car il est riche en tanins.
- **Vitamine E** : c'est le principal antioxydant de l'organisme, elle protège les cellules de l'effet destructeur des radicaux libres et empêche les huiles de rancir.
- **Emulium Kappa** : émulsifiant naturel dérivé de cires de candellila, riz et jojoba. Il absorbe 6 fois son poids en eau, ce qui le rend très hydratant. Il forme un véritable coussin d'eau sur la peau.

Mécanisme d'action d'Aquaxyl

Aquaxyl™ permet une optimisation des réserves hydriques et une limitation des pertes en eau. La desquamation est normalisée, le microrelief est lissé. Hydratée et restructurée, la peau est plus résistante aux agressions cutanées.

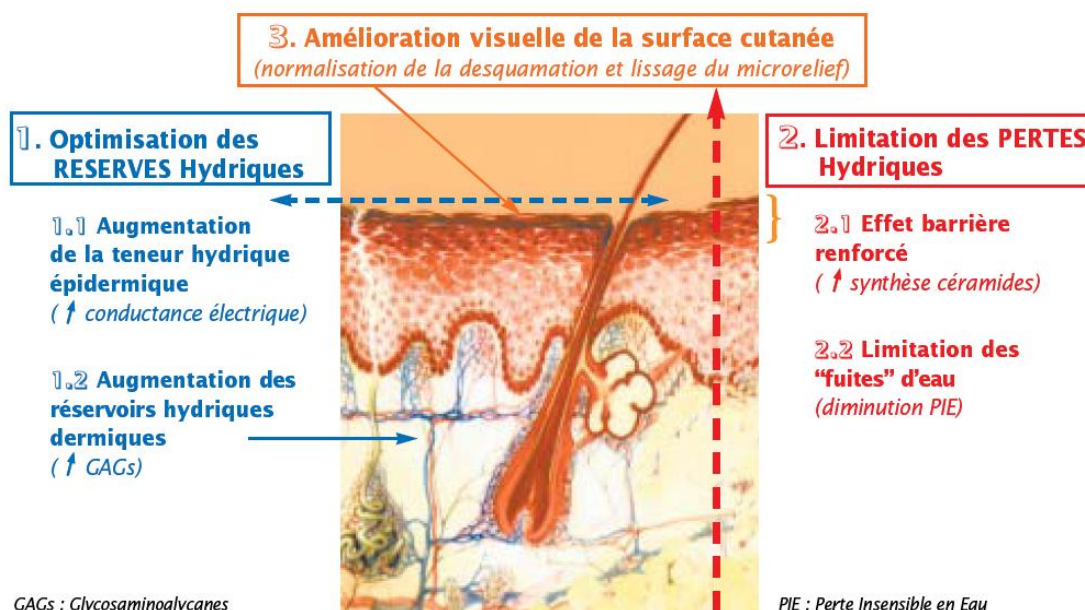

Mécanisme d'action d'Easyliance

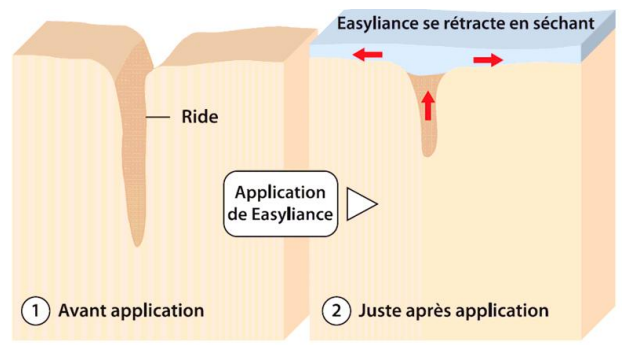

Easyliance est un tenseur immédiat d'origine 100% naturelle, issu de la biotechnologie.

Easyliance estompe les rides (Tests in vivo), visualisation de photographies

Un panel (12 volontaires) applique un sérum formulé avec Easyliance à 3 % sur le contour de l'oeil. Le relief cutané est évalué avant et après application du produit. Des photographies des pattes d'oies du panel ont été prises à l'aide d'un appareil photo numérique. L'image de gauche représente la zone avant application du produit, celle de droite la même zone 5 minutes après application du produit et séchage.

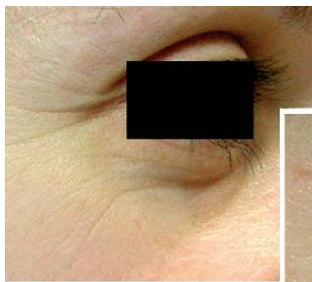

Avant le traitement



Après le traitement



Avant le traitement



Après le traitement

5 minutes après le traitement, la peau est visiblement plus lisse et paraît plus jeune